

Idées d'enfants

MAGAZINE CULTUREL ET DE LOISIRS POUR LES ENFANTS

PRINTEMPS/ÉTÉ 2025

GRATUIT



www.ideesdenfants.com

Profitez d'un cours au sol
d'essai offert sur présentation
du magazine !

studio
pilates

**HARMONIE
DU CORPS**

PILATES

sur appareils & au sol



cours privés
semi-privés
collectifs

Studio Pilates
HARMONIE DU CORPS
Monica Germani
43 bd Notre Dame
13 006 Marseille
studio-pilates-marseille.fr
contact@pilates-marseille.com



@harmonieducorpspilates

Pour réserver : 04 91 54 13 82

Ouvert du lundi au vendredi de 9h à 20h30 et le samedi de 9h à 14h30



À DÉCOUVRIR
Le sentier pieds nus
le sentier bain de forêt
et le jardin des parfums



SUR RESERVATION POUR L'ACCROBRANCHE
Au cœur du Var Sur la RN7
Entre FLASSANS et LE LUC
06 12 58 02 26
www.aoubre.fr / contact@aoubre.fr

EXPOSITIONS

Ames vertesp.4
 Préau des Accoules / C'est pas bêtep.4 à 5

THÉÂTRE

Alexis l'aventurierp.6
 Au bois dormant.....p.6
 Aux confins de la galaxiep.7
 Blanche Neigep.7
 EMouvantesp.8
 Magie/Jacky fête son annivp.8
 La belle et la bêtep.9
 La Truitep.10
 Les émotions de Cendrillonp.10
 L'origine du Mondep.16

CONCERTS

So Britishp.12
 Ourkp.13

CIRQUE

Nuyep.14

SPECTACLE

Le voyage de Linoup.15
 Le magicien remplaçantp.16

VISITES

Savonnerie du Midip.16
 A la découverte de Marseille Antiquep.17

MUSIQUE

Comédie musicale à la Divine Comédie ..p.17

TRÉSORS DE MARSEILLE

Les calanques à piedp.18 à 21
 Les calanques en bateaup.21
 Le château d'IF et les îles du Frioulp.22
 Le Jardin Botanique.....p.23 à 25
 Parc Maison Blanchep.26
 Parc du 26e Centenairep.27
 Parc Pastrép.28
 Parc Valmerp.29
 Jardin de la Colline Pugetp.30

Idées d'Enfants - Sarl COM N ROLL
 Directeur de la publication Pierre Lion
 30 Chemin Colline Saint Joseph 13009 MARSEILLE

Annonceurs, pour contacter la régie publicitaire,
 faites-le : Tél : 04 91 71 31 06

Siret : 452 923 790 RCS MARSEILLE
 contact@ideesdenfants.com
 25000 exemplaires

www.ideesdenfants.com

Expositions

ÂMES VERTES

Quand l'art affronte l'anthropocène.

Une exposition pour aborder la question écologique au prisme de l'art contemporain..

L'exposition, dont le commissariat a été confié au spécialiste Paul Ardenne, investit la Friche en présentant installations monumentales, photographies, tapisseries, sculptures, maquettes architecturales... qui déplacent, grâce à l'art, le regard du public sur les problématiques environnementales. Aux discours éco-anxieux, les 22 artistes et 5 architectes exposés répondent avec optimisme et résilience pour inviter à questionner nos comportements et à réveiller nos âmes « vertes ». Ils ne se contentent pas de représenter la nature mais travaillent avec elle, en ouvrageant et sublimant le matériau naturel (la terre, des végétaux, la cire d'abeille, des noyaux de cerises...).

Cette approche, explorée également par l'architecture, aborde le thème écologique en luttant contre la « dépression verte » et le sentiment de l'échec irréversible. Empreinte d'optimisme, cette exposition adresse une vision ouverte sur l'avenir avec un monde qui, bien que fini dans ses ressources, invite à faire société différemment grâce à l'ingéniosité du vivant.

LA FRICHE DE LA BELLE DE MAI

Friche Belle de Mai · 41 Rue Jobin · 13003 Marseille 04 95 04 95 04

www.lafriche.org

Tarif réduit : 5€, Adulte : 8€



C'EST PAS BÊTE

La représentation animale dans les collections des Musées de Marseille.

A l'occasion de cette nouvelle exposition, le Préau des Accoules se fait le relais du thème du bestiaire.

Notre rapport au vivant évolue sans cesse et la question animale s'impose dans des réflexions communes à de nombreuses cultures dans l'espace et dans le temps. Vénéral, admiré ou méprisé, source de peur, de fascination ou de danger, l'animal est un motif qui nous renseigne sur les valeurs qu'on lui accorde.



Cours et stages de programmation et d'informatique

de 6 ans à 16 ans

6 à 8 ans



Logique et
programmation
élémentaire

6 à 8 ans



Maîtrise du numérique

9 à 12 ans



Production de
contenu vidéo

9 à 11 ans



Programmation visuelle

10 à 12 ans



Design de jeux
avec Roblox Studio

10 à 14 ans



Design graphique

12 à 16 ans



Création de jeux 3D
avec Unity

10 à 14 ans



IA Kids Lab

Qu'ils soient réels ou imaginaires, ces différents êtres fascinants sont présents dans nos mémoires depuis notre plus tendre enfance. Ils constituent aussi le sujet de très nombreuses représentations artistiques.

A l'occasion de cette nouvelle exposition, le Préau des Accoules se fait le relais du thème du bestiaire. Au gré d'un parcours qui associe des objets et œuvres d'art de l'Antiquité à nos jours, issus des collections de l'ensemble des Musées de Marseille, ce projet est une invitation à découvrir les mystères et la symbolique des animaux.

La rencontre avec les œuvres et la découverte du thème traité se font au cours d'un temps d'observation, de discussion, d'échange...

Parcours, ateliers, jeux, permettent également d'approfondir le sujet et de mieux comprendre, tout en pratiquant soi-même... et en s'amusant. Les visites ateliers seront enrichies ponctuellement par des spectacles, conférences, festivals...

- Afin d'être certain(e) de pouvoir bénéficier de la visite complète de toutes nos salles d'exposition, nous vous invitons à contacter le Musée avant votre visite

- Toutes les visites et activités autour de l'exposition sont disponibles sur le site musees.marseille.fr

PRÉAU DES ACCOULES

29 Montée Des Accoules · 13002 Marseille

<https://musees.marseille.fr/preau-des-accoules-musee-des-enfants>

Du 13/11/2024 au 26/07/2025. Fermé lundi et dimanche. Tarifs Visites libres : du mardi au samedi de 16h à 18h. Gratuit.

Théâtre

ALEXIS L'AVENTURIER

Alexis l'aventurier et le trésor perdu.

Alexis est un aventurier émérite, il chasse... Les escargots.

Nous sommes d'accord, ce n'est pas très impressionnant. En effet, ce chercheur assez peureux essaie de trouver l'escargot le plus rare, l'escargot doré de Wapitipa. Il part alors pour une expédition accompagné de son chapeau, son sac à dos et de son ami, le rat Théodule de Pipertrunck pour la Forêt enchantée de Kulai-Nini. Mais en chemin, les choses vont se compliquer avec l'arrivée d'une immense tempête. Voilà nos deux héros perdus dans la forêt. Au cours de leur périple, Théodule va se retrouver enlevé par un oiseau gigantesque...

Tout semble perdu quand l'escargot tant convoité pour sa coquille va faire son apparition... Et ce dernier va tout faire pour sauver Alexis et Théodule de cette immense forêt et de ces terribles monstres.



ARCHANGE THÉÂTRE

36 rue Negresko · 13008 Marseille

Tél. : 04 91 76 15 97

www.archangetheatre.com

Comédie pour enfants de 4 à 10 ans.

Samedi 3 mai 2025 à 14h30.

Tarifs : Enfant : à partir de 12,90€.

AU BOIS DORMANT

Au bois dormant, fantaisie pour une belle qui sommeille.

D'après Giambattista, les Frères Grimm, Perrault, Tchaïkovski et d'autres...

Sans cesse, il nous faut parvenir à montrer ce dont nous sommes capables. Le succès est une mise à l'épreuve dont nous devons ressortir vainqueurs : il faut réussir pour grandir.

Pourtant, dans La Belle au bois dormant, la jeune héroïne devient femme... en dormant. Dormir pour devenir. Sa prouesse à elle, ce sera d'attendre, et même pendant cent ans !

Si tout le monde connaît La Belle au bois dormant, personne ne s'en souvient vraiment, chacun se perd entre les différentes versions de l'histoire, confondant les détails, effaçant les enjeux... C'est dans ces interstices d'oubli que le spectacle creuse, avec ces restes qu'il compose. La mémoire nous manque et le spectacle est comme une déambulation entre les vestiges du conte. Que reste-t-il du récit lorsqu'on ne le raconte pas ? Qu'est-ce qui surgit du conte quand il se tait ? Il ne suffit pas de dire que l'on y voit moins bien la nuit, il faut comprendre pourquoi l'obscurité invite à regarder (et à sentir) autrement. Michaël Foessel

THÉÂTRE BADABOUM

16 Quai De Rive Neuve · 13007 Marseille 04 91 54 40 71

contact@badaboum-theatre.com

<https://www.badaboum-theatre.com/au-bois-dormant/>

Spectacle Jeune Public. À partir de 4 ans.

Du 04/06 au 14/06/2025, tous les jours.

Tarifs : de 5€ à 9€

AUX CONFINS DE LA GALAXIE

Magie et comédie pour enfants de 5 à 11 ans

Dans une galaxie très lointaine, un pilote de vaisseaux trouve un étrange droïde.

En le réparant, il va découvrir que celui-ci doit accomplir une très ancienne et dangereuse mission qui va déterminer le sort de toute la galaxie.

Extraterrestres, magie ancienne, sabre laser, courses poursuites spatiales, l'aventure s'annonce mouvementée !



ARCHANGE THÉÂTRE

36 rue Negresko · 13008 Marseille

Tél. : 04 91 76 15 97

www.archangetheatre.com

Dimanche 4 mai 2025 à 10h. Séance supplémentaire à 14: 30.

Tranche d'âge : de 5 à 11 ans

Tarifs : 15€

BLANCHE NEIGE

Spectacle jeune public d'après les frères Grimm.

Il neige, et Blancheneige s'enfuit, elle court à travers la forêt. Cette forêt qui ne lui est pas hostile mais qui la prend, l'accepte et à laquelle elle se livre. Grâce à la complicité du chasseur qui lui laisse la vie sauve, puis à celle des sept nains qui l'accueillent dans leur maison, la jeune fille grandit joyeusement. Mais la jalousie de la reine, par-delà les montagnes, est la plus forte.

Un musicien joue avec délicatesse, il semble appeler Blancheneige, le silence se fait. Les comédiens sont au milieu du public, du duvet descend lentement pendant qu'ils content le début de l'histoire... Une atmosphère intime comme une veillée pour un conte intemporel dont on ne se lasse pas.

Elle se mit à courir sur les pierres pointues et sur les épines, et les bêtes féroces bondissaient à côté d'elle, mais sans lui faire aucun mal. Elle court aussi longtemps que ses pieds purent la porter et elle aperçut alors une petite cabane où elle entra pour se reposer.

THÉÂTRE BADABOUM

16 Quai De Rive Neuve · 13007 Marseille 04 91 54 40 71

contact@badaboum-theatre.com

<https://www.badaboum-theatre.com/blanche-neige/> https://www.badaboum-theatre.com/wp-content/uploads/2020/01/DP_Blancheneige.pdf

Du 05/07 au 18/07/2025, tous les jours.

Tarifs : à partir de 3 ans Plein tarif : à partir de 9€,

Tarif réduit : à partir de 5€ (Adhérents).

Théâtre

EMOUVANTES

Une année pour découvrir, construire, maneur, tremble rythme, histoire et poésie, sensif à un objet - ou plus particulièrement à une marionnette - et créer l'illusion qu'elle respire, qu'elle vit Mise en scène Stéphane Lefranc (Compagnie du Funambule)

Une année pour découvrir, construire, maneur, tremble rythme, histoire et poésie, sensif à un objet - ou plus particulièrement à une marionnette - et créer l'illusion qu'elle respire, qu'elle vit. Oui c'est ça, vivant Les 11 actrices marionnettistes en formation, vous donont à voir, à entendre leur univers marionnettique.

Plusieurs scènes religieuses, communes ou en solo, avec ou sans parole. Nous vous emmènerons dans un monde pour mon monde et émouvant.

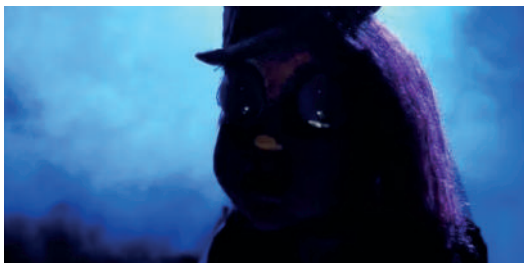

THÉÂTRE MARIE-JEANNE

56 rue Berlioz · 13006 Marseille

Tél. : 09 52 28 15 84

tmj.theatremariejeanne@gmail.com

www.theatre-mariejeanne.com/

Samedi 17 mai 2025 à 21h. Tranche d'âge : à partir de 7 ans. Tarifs : Plein : 10€, réduit : 7€

MAGIE - JACKY FÊTE SON ANNIV

Magie et ventriloquie pour enfants de 3 à 8 ans
Enfin, la meilleure journée de l'année, c'est aujourd'hui : c'est l'anniversaire de Jacky, le singe complètement farfelu de Bidouille !
Plein de surprises l'attendent !!!

Avec un peu de chance, il pourra lui aussi accomplir des merveilles et nous chanter sa chanson préférée avec un nouveau compagnon. Spectacle magico-comique interactif à la sauce de la Cie les Crapules avec de la magie et de la ventriloquie.



ARCHANGE THÉÂTRE

36 rue Negresko · 13008 Marseille

Tél. : 04 91 76 15 97

archangetheatre@orange.fr

www.archangetheatre.com

<https://www.facebook.com/Archange-Th%C3%A9%C3%A2tre-901630193255652>

Samedi 17 mai 2025 à 14h30.

Tranche d'âge : de 3 à 8 ans.

LA BELLE ET LA BÊTE



Parce qu'elle s'est sacrifiée pour sauver son père, Belle se retrouve dans un château où vit un être mi-homme mi-bête. Contre toute attente, La Bête la laisse vivre à ses côtés... Conte initiatique, où l'héroïne est confrontée à des épreuves qui lui permettent d'accéder à l'indépendance et à l'amour. Conte de la rédemption, où La Bête, de par sa bonté, se révèle en prince charmant. La rencontre de ces deux-là est un événement, un avènement même de l'altérité, un éloge de l'amour bâti sur l'expérience de la différence.

Une histoire aux nombreuses adaptations, la nôtre puise dans cette multiplicité, sans oublier ni la poésie de Cocteau, ni l'humour de Walt Disney, faisant ainsi plusieurs clins d'œil au cinéma.

THÉÂTRE BADABOUM

16 Quai De Rive Neuve · 13007 Marseille

Tél. : 04 91 54 40 71

contact@badaboum-theatre.com

<https://www.badaboum-theatre.com/la-belle-et-la-bete/>

Spectacle Jeune Public À partir de 4 ans, d'après Apulée, Mme de Villeneuve et Mme Leprince de Beaumont. Durée : 50 min

Tarifs : de 5€ à 9€



little PAUL & JOE
eyewear



OPTIQUE GAUTIER

132 AV DU PRADO MARSEILLE 8ème

optiquegautier.fr

Théâtre

LA TRUITE

Qui aurait pu croire que la vie d'une truite puisse être si passionnante ?

En revisitant la mélodie si célèbre de La Truite de Schubert, les 5 musiciens du groupe Accordzêâm proposent avec fraîcheur une cascade de styles musicaux. La mise en scène d'Eric Bouvron nous plonge dans un torrent où l'âme du classique rejoint l'instinct du corps...



THÉÂTRE TOURSKY

16 Passage Léo Ferré · 13003 Marseille

www.toursky.fr

Samedi 17 mai 2025 à 20h30.

Tranche d'âge : à partir de 7 ans

Tarif : de 23 à 30€

LES ÉMOTIONS DE CENDRILLON

Cendrillon est une petite fille qui comme tous les enfants est remplie d'émotions. Chaque jour, elle se lève et en ressent des différentes.

Spectacle proposé par la compagnie du renard bleu.

Cendrillon est une petite fille qui comme tous les enfants est remplie d'émotions. Chaque jour, elle se lève et en ressent

des différentes : la colère, la tristesse, la peur, la joie, le ridicule, l'excitation, la timidité, le dégoût, la frustration, la fierté, l'amour... Tous ses états la poussent à agir et à réagir pour le meilleur mais aussi pour le pire. Pas facile tout ça ! Heureusement, Cendrillon a ses petits secrets.



THÉÂTRE DES CHARTREUX

105 Avenue Des Chartreux - 13004 Marseille

Tél. : 04 91 50 18 90

<https://www.theatredeschartreux.com>

Vendredi 23 mai 2025 à 10h15.

Samedi 24 mai 2025 de 10h15 à 16h.

Deux séances le samedi à 10h15 et 16h.

Tranche d'âge : de 6 mois à 6 ans

Durée d'une séance : 35 minutes

Tarif : de 5 à 8€



L'ORIGINE DU MONDE

Voici l'histoire des divinités chtoniennes et ouraniennes, des éléments qui ont contribué à la formation du monde : la Terre et le Ciel – Gaïa et Ouranos -, les flots, mais aussi la nuit et ses divinités, l'abandon, les yeux de Méduse, l'éther, les étoiles. Puis l'histoire des premiers dieux, les Titans, peuple dont Prométhée, vieux frère de l'humanité – celui par qui le scandale arrive – est issu.

Les mythes grecs sont porteurs d'une immense poésie. Ils sont aussi des outils de compréhension du monde qui valent d'être mis sur la table des enfants : gageons qu'ils sauront s'en servir !

Ô, écoute la justice,
Ne laisse pas grandir la violence.
La justice dépasse la violence
à la fin de la course.

THÉÂTRE BADABOUM

16 Quai De Rive Neuve · 13007 Marseille

Tél. : 04 91 54 40 71

https://www.badaboum-theatre.com/modele2023_spectacles/

Du 18/06 au 28/06/2025, tous les jours. Tranche d'âge : à partir de 7 ans. Tarifs : à partir de 9€



LR BODY MISSION est votre soutien personnel, qui vous accompagne dans la réalisation de vos objectifs. Perdre du poids, se nourrir sainement - se sentir parfaitement bien ! Profitez chaque jour de shakes, de soupes et de flakes - soutenu par des compléments et de nombreux conseils pratiques pour un style de vie sain.

Adresse:

36 Bd Bernex, 13008

Tel: 06 17 01 39 92



Concert

SO BRITISH

Une occasion pour les familles de partager les émotions musicales de vos enfants avec l'Orchestre philharmonique de Marseille

La musique classique à la portée des enfants... Une occasion pour vous, les familles, de partager les émotions musicales de vos enfants avec l'Orchestre philharmonique de Marseille. Après deux concerts donnés la saison passée dans une salle comble, l'Opéra réitère ces moments de découverte et de partage ! Présentation des oeuvres pendant le concert avec le chef d'orchestre.

Une immersion musicale en Grande-Bretagne dans les répertoires du 18e au 20e siècle...

GEORG FRIEDRICH HAENDEL

Musique sur l'eau, Suite n° 2 en ré majeur, HWV 349

JOSEPH HAYDN

Symphonie n° 95 en do mineur, Hob.I : 95 (1er mouvement)

GUSTAV HOLST

Country Song, romance sans paroles, op. 22 : n° 1

FELIX MENDELSSOHN

Le Songe d'une nuit d'été, op. 61



EDWARD ELGAR

Trois pièces caractéristiques, op 10 (Mazurka et Contrasts)

RALPH VAUGHAN WILLIAMS

The Running Set

Direction musicale Federico TIBONE

Avec l'Orchestre philharmonique de Marseille

OPÉRA DE MARSEILLE

2 Place Ernest Reyer · 13001 Marseille

<https://opera.marseille.fr/programmation/concert-en-famille/concert-en-famille>

Tarifs : de 5 à 12€.

Samedi 7 juin 2025 à 16h.



OURK

Instruments électriques, acoustiques et électroniques se partagent la scène avec des objets de toutes sortes, sur des mélodies inspirées du mouvement tropicaliste brésilien. Ça chante parfois en portugais, en anglais... Une vraie batucada bruitiste ! Concert jeune public groovier, dès 5 ans avec la Blah blah Cie.

Avec ses métissages musicaux, du krautrock à l'électro, du rock'n'roll à la cumbia, ce concert de Blah Blah Cie est une invitation aux voyages. Cocktail de fruits siroté sur une plage paradisiaque ou moiteur d'une capitale sud-américaine,

petit-es et grand-es embarquent pour une musique joyeuse et dansante. Chaque musicien s'est concocté son propre « instrumentarium », donnant à entendre et à voir une abondance d'instruments électriques, acoustiques et électroniques.

On passe de la boîte à rythme à la batterie, de la basse à la guitare électrique, et surgit un instrument à cordes bolivien, le charango. Passionnés de lutherie, les artistes disposent d'un large panel d'objets sonores et mécaniques, et d'instruments bricolés. Le public installé tout autour des musiciens n'en perd pas une miette et la richesse des propositions rythmiques et mélodiques en font un concert à voir, à entendre et à danser.

THÉÂTRE MASSALIA

12 rue François Simon (parking) - 13003 Marseille

<https://www.theatremassalia.com/la-saison/ourk>

Samedi 3 mai 2025 à 15h. A 15h et à 19h.

Tarifs : de 5 à 10€.

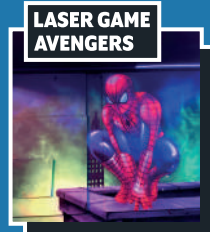

ANNIVERSAIRES

RENSEIGNEMENTS

KIDS MOTOR PARK

1985 chemin de la vallée - 13400

AUBAGNE (Parking gratuit)

📞 07 81 86 04 37

🌐 kidsmotorpark.fr

✉ kidsmotorpark@gmail.com



Cirque

NUYE

Avec quatre créations à son actif, pour un total de plus de 700 représentations dans 25 pays, La Cie de Cirque EIA (élans imprévus accordés) est aujourd'hui une compagnie de référence du cirque contemporain catalan espagnol.

Nuye est une pièce de cirque et chorégraphique pour six acrobates qui naît de l'exploration des diverses dynamiques des relations de couple et duo et qui reflète notre va-et-vient entre nous-mêmes et les autres, dans une recherche constante pour se sentir complet.è.s.

Nuye, porté par le fol imaginaire de six interprètes capables de toutes les figures, est l'histoire d'un désir : celui de laisser l'autre nous porter, nous transporter, nous prolonger, nous ouvrir à nous-mêmes.

Où sommes-nous ? Peu importe. Ce qui compte ici, c'est la grâce des individus dans la rencontre et l'envie de trouer nos isolements.

Voltiges, jeux icariens, portés acrobatiques : tout est bon pour unir les trajectoires, parsemées d'agrès étonnants, passerelles vers le ciel ou vers notre for intérieur.

Idée originale Compagnie de Cirque "EIA"
Direction artistique Armando Rabanera Muro
Fabrizio Giannini



Mise en scène et dramaturgie Roberto Magro
Armando Rabanera Muro Fabrizio Giannini
Création et interprétation Luca Bernini (en alternance avec Liam Carmody), Francesco Germini, Laia Gómez Iglesias, Abby Neuberger (en alternance avec Pauline Talon), Maiol Pruna Soler, Ona Vives Perez
Chorégraphie Michelle Man
Musiques Cristiano et Davide Della Monica

THÉÂTRE TOURSKY

16 Passage Léo Ferré · 13003 Marseille

www.toursky.fr

Vendredi 16 mai 2025 à 20h30.

Tranche d'âge : à partir de 8 ans

Tarif : de 23 à 30€

Spectacle

LE VOYAGE DE LINOU

Linou est un adorable petit pingouin, vivant dans le parfait pays des pingouins, aux côtés sa famille.

Mais une nuit, la terre se réchauffe un peu trop, sa chambre dans son igloo fond et Linou se voit traverser l'océan dans son lit !

Accueilli par d'autres animaux à l'autre bout de la terre, ces derniers décident peu à peu de l'aider à rentrer chez lui.

Ainsi la peur disparaît et notre petit pingouin fera un merveilleux voyage qui lui permettra de grandir au contact d'autres cultures, à travers l'amitié et le partage, tout en apprenant davantage sur notre vaste planète.

Un spectacle qui reflète l'ouverture d'esprit, vous promettant des vagues de bonne humeur et de jolies émotions pour les petits et les grands.

Artiste : Tommy Chiche

LA DIVINE COMÉDIE

2 rue Vian · 13006 Marseille

<https://www.billetreduc.com/355137/evt.htm>

Compte enfants de 3 à 8 ans

Durée : 30 minutes

Mercredi 30 avril 2025 à 10h.

Tarifs : à partir de 8,95€.

15



LE CENTRE DE LOISIRS QUI DONNE LE SOURIRE



Vacances
4-17ans



Mercredis
4-17ans



Séjours
éducatifs et sportifs
11-16 ans



Stages "Equitation"
Vacances
6-17 ans

POUR S'INSCRIRE :

65 AVENUE CLOT BEY 13008 MARSEILLE

06 83 68 60 91

LOISIRS@SMUC.FR

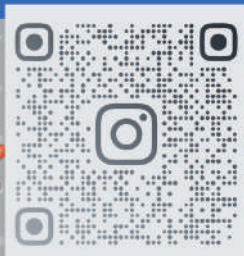

Spectacle

LE MAGICIEN REMPLAÇANT



Un spectacle pour enfants de 4 à 10ans, de Cyril Orneto. Un magicien a trouvé un cryptex (petit coffrefort) et doit trouver le code pour l'ouvrir. En effet, à l'intérieur du cryptex, il y a un message important à délivrer aux enfants.

Malheureusement, le magicien ne peut pas être présent aujourd'hui... Alors il envoie son remplaçant avec une série d'énigmes à résoudre pour trouver le mot qui ouvrira le cryptex.

Le remplaçant aura besoin de l'aide des enfants, et chaque tour de magie vous rapprochera un peu plus de la solution.

LA DIVINE COMÉDIE

2 rue Vian · 13006 Marseille

<https://www.billetreduc.com/355187/evt.htm>

Compte enfants de 4 à 10 ans

Durée : 30 minutes

Mercredi 23 avril 2025 à 10h.

Tarifs : à partir de 8,95€.

Visites

LA SAVONNERIE DU MIDI

SAVONNERIE du MIDI
Marseille 1894



Les savons de Marseille à l'olive La Corvette sont les seuls à respecter à la fois la charte de

l'Union des Professionnels du Savon de Marseille (UPSM) et à être labellisés par Ecocert.

Les visiteurs peuvent réserver une visite guidée tous les jours du lundi au vendredi, par téléphone ou par email, sur internet à partir du 1er juin 2023. Les visites guidées sont gratuites à 11h et 14h pour les particuliers, pour les groupes à 10h et 15h30, dans les deux cas sur réservation.

Le circuit est ERP et adaptée aux personnes en mobilité réduite. Ils proposent également des visites adaptées à différents types de visiteurs, un jeu de pistes pour les enfants à faire en famille et leur donnons un coloriage et un savon en fin de parcours (en fonction du stock disponible).

SAVONNERIE DU MIDI

72 Rue Augustin Roux · 13015 Marseille

Tél. : 04 91 60 54 04

Toute l'année le mardi, mercredi, jeudi, samedi

Les visites peuvent se faire en anglais.

Accès : bus 30 direction La Savine, arrêt Cité des Arts de la Rue, puis 8 minutes à pied.



À LA DÉCOUVERTE DE MARSEILLE ANTIQUE

Massalia est une authentique cité grecque qui doit sa prospérité à la rencontre entre les cultures helléniques, celtes puis romaines. Venez en famille, Benjamin, guide-conférencier, vous racontera légendes et histoires de Massalia.

On entend trop souvent que Marseille est une ville antique sans antiquités. Si Marseille est la ville la plus ancienne de France, il est vrai que la recherche de vestige peut devenir un vrai casse-tête.

Mais Marseille, ville légendaire, vieille de 2600 ans regorge d'histoires, de personnages et de lieux qui en font une cité antique unique.

Pour rendre accessible à tous cette histoire, et principalement au jeune public, nous vous proposons de venir suivre en famille une visite qui vous permettra de saisir l'originalité de Massalia la grecque qui devint Massilia la romaine. Ensemble, nous résoudrons des énigmes de manière ludiques pour apprendre, imaginer et rêver en s'amusant.

L'OMBRIÈRE DE NORMAN FOSTER

Vieux Port quai des Belges
13001 Marseille
Tél. : 06 95 75 50 98
marseilleoriginal@gmail.com
Toute l'année, tous les jours.
Tranche d'âge : à partir de 6 ans

Musique

CHEVALIER GASPARD ET L'AVENTURE FANTASTIQUE

Petits et grands, préparez vous pour une aventure extraordinaire !

Le petit chevalier Gaspard et son ami Antonio la grenouille se retrouvent ensemble à devoir sauver le royaume de Fantasia du méchant Roi Merhumes Dorgoth. Ils seront accompagnés dans leur aventure de Tom le farfadet, Rick le Dragon et de nombreux autres personnages, tous plus attachants les uns que les autres.



Mais pour réussir dans cette quête merveilleuse, ils auront besoin de vous ! Venez prêter main forte à Gaspard et Antonio dans cette aventure fabuleuse, pleine d'humour, de chansons et de fantaisie. Une comédie-musicale pour les petits comme pour les grands !

LA DIVINE COMÉDIE

2 rue Vian · 13006 Marseille
<https://www.billetreduc.com/355187/evt.htm>
Comédie-musicale pour enfants de 4 à 10 ans.
Mercredi 7 mai 2025 à 10h.
Séance supplémentaire à 15h00.
Tarifs : à partir de 5 à 9€.

Trésors de Marseille

LES CALANQUES À PIED

Il existe une infinité de sentiers dans le massif avec autant de possibilités de circuits. Nous vous proposons ici 6 circuits faciles d'accès, de courte ou moyenne durée, offrant des paysages à couper le souffle.

Quelle calanque visiter en famille ?

Circuit "De Callelongue à la Calanque de Marseilleveyre" (1h30 aller-retour)

La randonnée commence à Callelongue, ici, c'est le bout du monde, la route s'arrête et commence alors le massif des Calanques. C'est le point de départ de nombreuses randonnées. On y accède en voiture ou en transport en commun (descendre au terminus du bus n°20). Callelongue est la première Calanque du massif en venant de l'ouest : elle abrite un petit port de pêche, quelques cabanons et le restaurant "la Grotte". Pour cette randonnée, il faut suivre le sentier du GR 98 en direction de la calanque de la Mounine puis de Marseilleveyre. Le chemin longe la mer et on dispose d'une très belle vue sur l'archipel de Riou. Ce parcours est facile, la seule difficulté est l'aspect lisse de la roche qui peut être glissante par endroit. A l'arrivée, on découvre la Calanque de Marseilleveyre avec sa plage et son restaurant "Chez le Belge". Faire le retour par le même itinéraire.

Circuit "De Luminy à Calanque de Sugiton" (2h15 aller-retour)

C'est sans aucun doute la randonnée la plus accessible, le chemin est aménagé et ne présente aucun passage difficile : seul le dénivelé peut être dissuasif (230 mètres), surtout dans le sens de la montée, au retour.



Pour les personnes en transport en commun, elle présente l'avantage d'être desservie par le bus B1 qui arrive directement du centre-ville. Si vous avez un véhicule, gardez-vous sur le parking de l'université, le départ du sentier est situé juste à côté.

Au début, le chemin est une piste de graviers large et ombragée jusqu'au belvédère d'où l'on peut observer la Calanque de Morgiou. Puis, le sentier devient un chemin bétonné descendant vers Sugiton. A mi-chemin, la calanque se dévoile et le panorama laisse apercevoir l'îlot rocheux emblématique au milieu des flots appelé "le Torpilleur" en raison de sa ressemblance avec un navire de guerre. Il est aussi parfois appelé « Le Cygne ».

!/\ En période estivale l'accès à la calanque de Sugiton est limité et se fait uniquement sur réservation.

Circuit "Les Baumettes – Calanque de Sormiou" (2 heures aller-retour)

La Calanque de Sormiou est une des plus belles du Parc National des Calanques mais aussi une des plus fréquentées des Marseillais, (elle est l'une des seules, avec la Calanque de Morgiou, à disposer d'une route la desservant) en partie car avec la calanque de Morgiou, ce sont les seules à disposer d'une route les desservant. Vous pouvez donc vous y rendre en voiture hors période estivale (accès interdit en été), puis vous garer au petit parking payant.

En période estivale, il faudra laisser votre voiture au parking des Baumettes puis, prendre le sentier de randonnée. De même, si vous venez en transports en commun, descendez à l'arrêt "Les Baumettes" de la ligne de bus 22 comme si vous vouliez aller à Morgiou, mais au niveau du parc des Baumettes, vous prendrez le chemin balisé en rouge qui monte jusqu'au col des Baumettes avant de redescendre sur Sormiou. Ce chemin facile, longe la crête par endroit et vous offrira vos plus beaux clichés sur la Calanque.

Le sentier continue au cœur de la calanque de Sormiou, serpentant entre les cabanons marseillais et traversant le petit port de pêcheurs. Les deux petites plages étant vite saturées, n'hésitez pas à prendre place sur un des rochers qui bordent la crique pour admirer ce magnifique décor calcaire, plongeant dans les eaux turquoise et pourquoi pas, y prendre un bain ?

Circuit "Luminy – Calanque de Morgiou" (2h aller-retour)

Comme sa voisine Sormiou, la calanque de Morgiou abrite un petit port de pêche, des cabanons et des criques aux eaux limpides.

Hors période estivale, vous pourrez y accéder directement en voiture par la route qui la dessert et vous garer directement dans la calanque. (Parking payant) En période de restriction d'accès, il faudra vous y rendre à pied par les sentiers de randonnée. Il existe plusieurs possibilités de circuits : nous vous proposons de vous y rendre par le domaine de Luminy. Comme pour Sugiton, prendre le bus B1 directement du centre-ville ou si vous avez un véhicule, gardez-vous sur le parking de l'université, puis empruntez le sentier situé juste à côté.

Le départ est identique à l'accès à la calanque de Sugiton mais arrivés à la bifurcation, prenez à droite le sentier du col des Escampons pour descendre à Morgiou. Le sentier s'achève au bout de la route de Morgiou, l'occasion de traverser les petites allées de cabanons avant d'arriver sur le port.

GAME TROTTER

DES ANIMATIONS
QUI VIENNENT
A VOUS...
PARTOUT !



LASER
GAME



ARCHERY
TAG

ANNIVERSAIRE BAPTEME MARIAGE EVJF/EVG
FETES KERMESS TEAMBUILDING JOURNEE COHESION



IPS
CIBLES
INTERACTIVES
CONNECTEES



INITIATION
TIR
A
L'ARC



BLIND
TEST



Des animations fun et original
directement chez vous ou sur le lieu
de l'évènement , en intérieur ou extérieur
(jardin , parc , forêt , parking , bureau ,
hangar , salle de réunion ...)
Des prestations loisirs avec du matériel
dernière génération qui s'adaptent en
tout lieu et à tout moment 24 /24H 7 /7

RENSEIGNEMENTS :

www.game-trotter.com

06.75.08.45.55

contact@game-trotter.com



Trésors de Marseille

Circuit "Calanque de Port Miou – Calanque de Port Pin (1h aller-retour)

Pour le départ de la randonnée vers la Calanque de Port Miou, vous pouvez vous garer directement sur place (parking payant) puis emprunter le sentier en direction de la Calanque de Port Pin (30 minutes de marche) sans aucune difficulté, si ce n'est la roche patinée et les racines qui affluent au sol.

La calanque de Port Pin est de toute beauté avec sa plage de sable bordée de pins d'Alep, ses eaux turquoise et ses rochers plats sur les rives, où vous pourrez vous installer pour apprécier le paysage.

La Calanque d'En Vau dite "la Superbe" (Entre 3h et 4h aller-retour)

La calanque d'En Vau est la "star" des Calanques, c'est sans doute la plus photographiée, on la retrouve d'ailleurs sur beaucoup de cartes postales et sur de nombreux posts Instagram. Quand vous serez sur place vous comprendrez pourquoi... vous serez émerveillés !

Nous vous proposons 2 circuits, les plus longs, en comparaison à ceux proposés plus haut mais le paradis se mérite, non ?

1ère option, la plus longue mais la plus tranquille
Stationner sur la route de la Gineste, en face du camp militaire de Carpiagne, près de la barrière. Marcher 1 heure environ sur la petite route en lacets qui amène au parking proche de l'auberge de jeunesse de La Fontasse. Le sentier proprement dit débute à ce second parking, passe près de l'auberge de jeunesse, traverse la garrigue face à la mer, puis descend entre les collines et

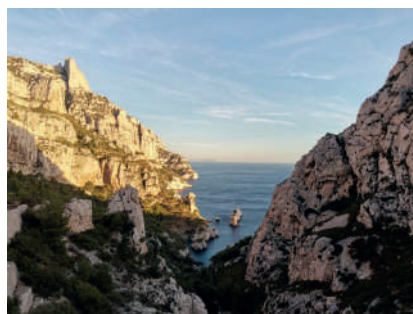

falaises jusqu'au niveau de la mer, pour aboutir à la plage de la calanque. Compter environ 45 mn : la marche est aisée, seule la remontée au retour peut être pénible, quoiqu'elle ne soit pas longue. Ce parcours peut être interdit selon les conditions météo (vent, fortes chaleurs) : il faut toujours se renseigner auparavant.

2e option, plus courte et plus difficile (3h aller / retour de Port Miou)

Pour s'y rendre se garer à Port Miou, traverser Port Pin et continuer vers En Vau.

De la plage de Port Pin, suivre l'itinéraire bleu qui longe la calanque sur la droite jusqu'à la pointe et mène jusqu'au plateau du Cadeiron qui domine la fabuleuse calanque d'En vau et offre des points de vue exceptionnels. Vous pouvez rester sur le plateau et profitez du panorama, mais attention, si vous souhaitez accéder à la plage, le sentier qui descend du plateau jusqu'au niveau de la mer dans la calanque est abrupt, la roche est patinée et glissante, et il faut parfois s'aider de ses mains et descendre face à la roche : il est déconseillé aux enfants de petite taille et non expérimentés (plus de 100 mètres de dénivelé).



LES CALANQUES

Il est très conseillé :

- De se munir de vraies chaussures de randonnée, d'une casquette ou chapeau, de crème solaire et surtout suffisamment d'eau pour toute la famille (min. 1,5 litre par personne).
- Bien rester sur les sentiers balisés
- De vérifier avant votre départ l'accessibilité des sentiers, dès la veille 18h sur le site de la préfecture (surtout l'été et en période de Mistral).
- Il existe une application mobile « MesCalanques » qui donne toutes les informations utiles sur le Parc

LES CALANQUES EN BATEAU

L'approche des calanques par la mer offre une vision différente du massif, vous découvrirez les falaises calcaires qui s'offrent à vous, un paysage unique et exceptionnel.

Cette sortie peut être complémentaire à une randonnée, mais offre un point de vue magique et inoubliable.

Des compagnies maritimes proposent ces excursions au départ de Marseille et de Cassis. À Marseille, le départ se fait du Vieux Port, à l'angle du quai des Belges et du quai du Port avec la Compagnie Croisières Marseille Calanques. Avec la compagnie Bleu Evasion le départ s'effectue dans le Port de la Pointe-Rouge.

Seules quelques compagnies sont autorisées à circuler dans le Parc National des Calanques (elles sont reconnaissables au drapeau orange qu'elles arborent) le parc est un espace fragile et protégé, il est important de respecter la réglementation.

L'école de secourisme

et de prévention

POUR LES PARENTS

POUR TOUS

POUR LES ENFANTS

✦ ✦ Soyez prêt à vivre sereinement chaque aventure en famille ! ✦ ✦

♥ SAUVEZ DES VIES, ÇA S'APPREND ♥



- FORMATIONS DIPLOMANTES PSC
- SEANCES COLLECTIVES
- SEANCES INDIVIDUELLES
- ATELIERS POUR LES ENFANTS
- ENTRAINEMENTS
- PREPARATIONS NAISSANCE

- ♥ À FAIRE SEUL
- ♥ EN FAMILLE
- ♥ ENTRES AMIS...



INFO ET INSCRIPTION SUR NOTRE SITE
WWW.LECOLEDESECOURISME.COM

07 56 88 87 02

MARSEILLE BÈME, EN ENTREPRISE
 SEANCE BEBE À DOMICILE..

Trésors de Marseille

RALLIER LE CHÂTEAU D'IF ET LES ÎLES DU FRIOUL

Lors de vos vacances en famille à Marseille, pourquoi ne pas prendre une navette maritime depuis le Vieux-Port en direction des îles du Frioul (Pomègues, Ratonneau, Tiboulen et If) ?

Vous partirez en quête de la faune et de la flore locales, mais également d'une partie de l'histoire de la cité phocéenne. Loin du centre-ville animé, vous bénéficierez d'un moment d'évasion en famille qui vous permettra de goûter à l'eau turquoise de la mer méditerranéenne, d'apprécier les fonds marins et d'explorer les vestiges présents sur cet archipel.

La plus intéressante des îles est probablement l'île d'If sur laquelle vous aurez la possibilité de visiter le château d'If, une ancienne prison d'État classée monument historique en 1926 et attirant près de 100 000 visiteurs par an.

Le château a été rendu célèbre par Alexandre Dumas dans *Le Comte de Monte-Cristo*, roman dans lequel le héros est emprisonné dans la forteresse. De quoi allier littérature et vacances en famille !





LE JARDIN BOTANIQUE ÉDOUARD MARIE HECKEL

Le Jardin botanique s'étend sur 1,2 hectares et présente environ 3 000 espèces végétales différentes, provenant des cinq continents, présentées dans neuf espaces thématiques.

Un peu d'histoire

C'est au XIX^e siècle seulement que les jardins botaniques sont devenus des jardins publics d'agrément, alors appelés "Jardins des plantes". Le premier Jardin botanique de Marseille est créé par le Roy René, près de l'abbaye Saint-Victor.

En 1802, un second jardin est inauguré dans le quartier des Chartreux, avec pour marraine l'Impératrice Joséphine. Il connaît grâce à son directeur, M. Gouffé-Lacour, une grande renommée. Malheureusement, ce jardin, situé sur l'axe de la voie ferrée Marseille-Toulon, disparaît en 1856. En échange, le directeur de la Société des chemins de fer Lyon-Méditerranée propose à la Ville les terrains du parc Borély.

En 1880, le Jardin botanique est déplacé sur l'actuelle roseraie du parc Borely. Les frères Buhler imaginent alors un véritable jardin botanique. Le Dr Heckel, qui supervise la création du parc, le juge vite trop petit et tente d'acquérir la propriété Fourmier, voisine du parc.

En 1913, la Ville de Marseille achète les terrains pour y installer le nouveau jardin botanique. Il est inauguré en 1918, sur son site actuel.

Aujourd'hui, le Jardin botanique s'étend sur 1,2 hectares et présente environ 3 000 espèces végétales différentes, provenant des cinq continents, présentées dans neuf espaces thématiques : jardin japonais, chinois, méditerranéen, de plantes grimpantes, succulentes, médicinales, potager, palmetum et serre d'Afrique du Sud. Véritable " musée du vivant", le jardin botanique offre un véritable parcours de découvertes ludiques, sensorielles, et insolites.

Ce jardin de la biodiversité accueille également, depuis avril 2016, le premier grand hôtel à insectes de la cité phocéenne.

Trésors de Marseille

Visite des jardins

Le Jardin chinois

Inauguré en 2004 dans le respect des traditions chinoises, ce jardin est le fruit de la collaboration entre Marseille et Shanghai dans le cadre du jumelage des deux villes.

Ce jardin traditionnel a vocation à recréer l'image d'une nature idéale. Il s'articule autour d'un pavillon, d'un kiosque et d'un bassin dans lequel évoluent des carpes Koi.

Le Jardin japonais

Inauguré en 2011, pour célébrer les cérémonies du 50e anniversaire du jumelage Kobe-Marseille. Il est réalisé dans le style "Chisen kai yu shiki" ("jardin de promenade autour d'un étang") style très représentatif des jardins japonais. Ce jardin se veut être un lieu de détente et de sérénité. On y retrouve tous les éléments du jardin traditionnel japonais (Kare-sansui, pavillon du thé, bassin, rochers, cours d'eau...). Sa végétation se compose d'une vingtaine d'espèces différentes d'arbres et de plus de 100 espèces d'arbustes et de plantes vivaces, toutes originaires du Japon.

Il représente un lieu de contemplation et de méditation. Il accueille chaque année en octobre, la "Fête de l'Automne" en collaboration avec le Consulat du Japon.

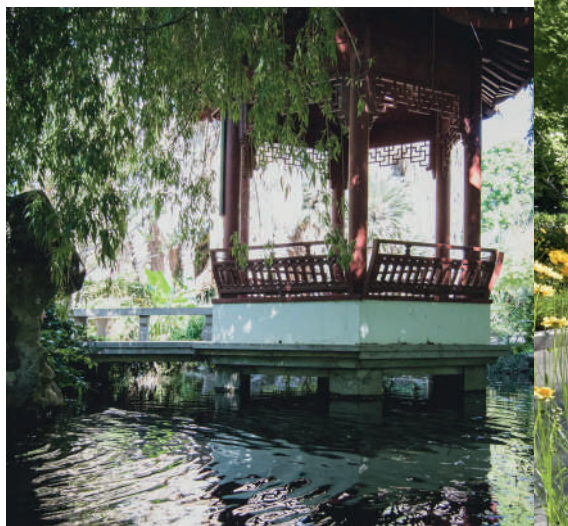

Le Jardin des plantes médicinales

Inspiré du Jardin des Simples du Moyen Âge, il présente des plantes locales aux vertus médicinales utilisées par l'homme ou l'industrie pharmaceutique. Elles sont présentées par thème, en fonction de leur effet curatif : la digestion, la peau, le système nerveux...

Les plantes d'Afrique du Sud

L'Afrique du Sud offre la plus importante biodiversité végétale de la planète.

Le jardin abrite environ 300 espèces issues de ce vaste pays aux climats et aux reliefs variés, sur des plates-bandes extérieures et la serre présente de nombreuses plantes succulentes, typiques des zones désertiques.

Les plantes grimpantes

Créé en 1980, ce jardin de pergolas regroupe près de 100 espèces végétales, issues des cinq continents, et adaptées à notre climat.



Le Jardin des plantes succulentes

Au sein d'un aménagement contemporain, ce jardin se compose principalement d'une cinquantaine d'espèces d'agaves pouvant résister au climat méditerranéen. Les plus frileuses sont regroupées sous une serre tunnel avec d'autres cactées de collection.

Le Palmetum

Il met en valeur une soixantaine d'espèces de palmiers pouvant s'adapter à notre climat, issues de toutes les régions du monde.

Le Jardin des plantes succulentes

Au sein d'un aménagement contemporain, ce jardin se compose principalement d'une cinquantaine d'espèces d'agaves pouvant résister au climat méditerranéen. Les plus frileuses sont regroupées sous une serre tunnel avec d'autres cactées de collection.

Le Palmetum

Il met en valeur une soixantaine d'espèces de palmiers pouvant s'adapter à notre climat, issues de toutes les régions du monde.

Afin de protéger les espèces présentées et de favoriser une visite sereine et apaisée, les visites libres et gratuites sont soumises à inscription.

Vous souhaitez en savoir plus sur la flore présente et suivre une visite avec un guide conférencier ? Vous souhaitez vous inscrire à un atelier ? L'inscription se fait dorénavant en ligne.

Inscriptions et calendrier : <https://natureenville.marseille.fr/>

Trésors de Marseille

PARC MAISON BLANCHE

Un parc de 5 hectares situé dans le 9^e arrondissement de Marseille. Le parc dispose d'un lac et de pelouses et d'espace boisés.

Le parc de Maison Blanche - Charles Aznavourest un parc de 5 hectares situé dans le 9^e arrondissement de Marseille. Le parc dispose d'un lac et de pelouses et d'espace boisés.

Le parc et sa bastide furent construits vers 1840, par le négociant Cohen. L'ensemble prit immédiatement le nom de Maison Blanche. En 1920, une famille suisse racheta la propriété et la transforma par la création d'un lac et l'ouverture de grandes baies en façade de la bastide. Le domaine fut vendu à la Ville par les descendants, en 1978.

Il fut alors décidé de conserver au parc une vocation d'agrément, la bastide accueillant, quelques années plus tard, la mairie des 9^e et 10^e arrondissements. La plupart des arbres remarquables de ce site tels que magnolias, séquoias, cèdres, ifs, platanes, liquidambers et un orme de Sibérie datent de la première moitié du XIX^e siècle.

D'autres espèces sont venues rejoindre ces premiers feuillus : le cyprès chauve, le ginkgo biloba, les marronniers, hêtres, érables, peupliers, chênes, sophoras, tulipiers, houx et frênes. Puis plus récemment des noisetiers, des micocouliers, un paulownia et un bananier.

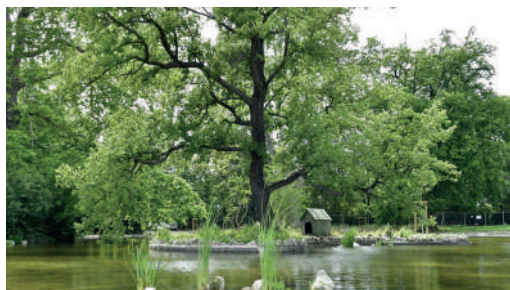

PARC DE MAISON BLANCHE - CHARLES AZNAVOUR

150 Boulevard Paul Claudel · 13009 Marseille 3013

<https://www.marseille.fr/environnement/>

Tarifs : Gratuit

Ouvertures :

Du 01/01 au 31/12, tous les jours de 7h à 19h.

Du 1^{er} septembre au 31 mai de 7h à 19h

Du 1^{er} juin au 31 août de 7h à 21h

En cas d'alerte météo, pour la sécurité des usagers, les parcs et jardins peuvent être exceptionnellement fermés. Plus d'informations sur www.marseille.fr.

PARC DU 26E CENTENAIRE

Situé en plein cœur de Marseille, le Parc du 26e centenaire s'étend sur 10,5 hectares. Il a été aménagé sur le site de l'ancienne gare du Prado. Situé en plein cœur de Marseille, le Parc du 26e centenaire s'étend sur 10,5 hectares. Il a été aménagé sur le site de l'ancienne gare du Prado.

Lorsqu'en 1998, la Ville de Marseille achète le terrain à la SNCF, il y a longtemps que la gare ne sert plus qu'à la formation des trains transportant les ordures ménagères vers la décharge d'Entressen. Pour la municipalité, la création du parc est alors un moyen de restaurer un tissu urbain "déchiré" par un site industriel à l'abandon. De plus, la municipalité souhaite, grâce à cet espace vert de détente et de passage, recréer le lien qui existait entre les trois quartiers bordant la gare.

Les travaux ont commencé à l'automne 1999. Le parc a été inauguré le 23 juin 2001.

De conception très contemporaine, le parc s'inscrit cependant dans la mémoire commune, faisant référence aux vingt-six siècles d'histoire de la Ville. Certains vestiges conservés de la gare sont les témoins d'un passé encore vivant dans le souvenir de nombreux Marseillais. L'eau y est omniprésente et fait écho à "l'Arbre de l'Espérance" qui se dresse à l'entrée principale. Les jets d'eau ont été conçus comme des fontaines ornementales. Il ne s'agit donc pas d'aires de jeux (risques pour les enfants).

Quatre jardins thématiques symbolisent la mixité culturelle de la population et l'ouverture de Marseille sur le monde :

- le Jardin provençal, structuré en terrasses ;
- le Jardin oriental, de style arabo-andalou ;
- le Jardin africain, animé de dunes ;
- le Jardin asiatique rappelant les jardins japonais.

Les plantes y sont disposées en fonction de leur forme et de leur capacité à illustrer ou à évoquer le style souhaité. Il ne s'agit pas de jardins botaniques, au sens scientifique du terme, car les plantes ne sont pas sélectionnées en fonction de leur véritable aire d'origine.

En effet, les Marseillais, grâce à leur grand port, ont toujours été en relation avec la Méditerranée, mais aussi l'Afrique, le Moyen et l'Extrême Orient. Ainsi, différentes espèces végétales ont réussi à s'acclimater à Marseille.

Ce parc a obtenu, en 2005, le label "Jardin remarquable" du ministère de la Culture.

Dans ce parc du XXIe siècle, le promeneur découvre un mail pavé et planté, longé d'un canal de 26 jets d'eau et d'un hangar, vestige de l'ancienne gare, qui abrite aujourd'hui une buvette. Le parc paysager est composé d'un lac de 30 00 m2 surplombé d'un belvédère permettant d'admirer Notre-Dame de la Garde et les collines de Saint-Cyr. Il dispose également d'un terrain de boules et de deux aires de jeux pour enfants. Des salles de conférences et d'expositions ont également été édifiées, près de l'entrée principale, place de la fontaine de l'Espérance.



PARC DU 26E CENTENAIRE - JEAN-CLAUDE GAUDIN

Place de l'Espérance · 13010 Marseille 3013

<https://www.marseille.fr/environnement/>

Tarifs : Gratuit

Ouvertures

Du 01/01 au 31/12, tous les jours.

Du 1er septembre au 31 mai de 7h à 19h

Du 1er juin au 31 août de 7h à 21h

En cas d'alerte météo, pour la sécurité des usagers, les parcs et jardins peuvent être exceptionnellement fermés. Plus d'informations sur www.marseille.fr

Trésors de Marseille

PARC PASTRÉ

Le parc Pastré s'étend jusqu'aux collines de Marseilleveyre sur 112 hectares dont 100 hectares d'espaces naturels.

Entre la Pointe Rouge et la Grotte Rolland, le parc Pastré s'étire sur 112 hectares, jusqu'aux collines de Marseilleveyre.

En 1974, la Comtesse Pastré, céda la majeure partie de sa propriété à la ville. Devenu, depuis un immense

parc public, ce site est l'un des plus beaux fleurons du patrimoine municipal. Son allée centrale se déroule sur plus de 900 mètres.

Deux étangs, un canal, des aires et terrains de jeux, des sentiers de randonnées séduisent ses nombreux usagers. Le château du XIX^{ème} siècle abrite les bastides et dépendances de la même époque dont la Villa Provençale (villa des hôtes de la ville de Marseille) complètent le parc.

La partie haute des lieux conserve son caractère sauvage et s'ouvre sur les collines de Marseilleveyre et la découverte des calanques. Toute la zone boisée du parc fait partie du site classé des calanques et en constitue une porte d'entrée pour les amateurs de randonnées. Dans la partie basse, un jardin d'eau a été réalisé. On distingue 3 zones : les bassins et prairies, le mail provençal qui permet un cheminement à l'ombre et au calme et un amphithéâtre de plein air.

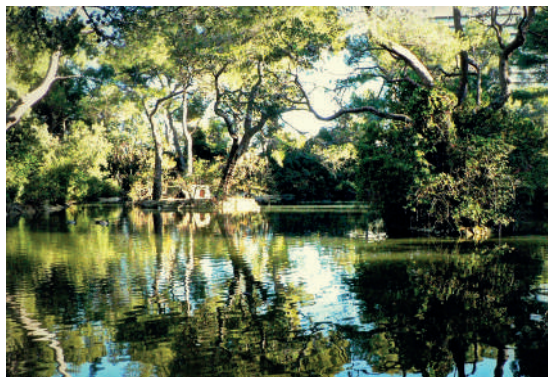

La Société des Eaux de Marseille a réalisé une fontaine monumentale symbolisant les Alpes où naissent les eaux de la Durance, véritable point de départ du circuit de l'eau, imaginée par l'architecte Marc Dossetti.

PARC PASTRÉ

155 avenue de Montredon

13008 Marseille 3013

<https://www.marseille.fr/environnement>

Tarifs : Gratuit

PARC VALMER

Au détour de la Corniche, un promontoire dominant la rade de Marseille et ses îles abrite la villa Valmer et son parc luxuriant de 1,6 hectare.

Dans certains squares, les aires de jeux restent utilisables mais sont placées sous la responsabilité des parents qui doivent s'assurer du respect des consignes sanitaires et, notamment, la distanciation physique.

Au détour de la Corniche (après le pont de la Fausse-Monnaie), un promontoire dominant la rade de Marseille et ses îles abrite la villa Valmer et son parc luxuriant. Ses proportions et son architecture font que cette villa s'apparente davantage à un petit château. Elle fut édifée, à la fin du siècle dernier, par un riche négociant salonnais, Charles Gonnelle. La villa portait à l'origine le nom de "Vague à la mer" qui se contracta en Valmer.

L'allée, qui serpente vers l'un des plus beaux points de vue de la ville, s'élance en lacets au coeur d'une végétation exotique (palmiers : *trachycarpus fortunei excelsa*, *chamaerops humilis*, *washingtonia filifera*, *phoenix canariensis*, *buttias capitata*) et endémique d'une rare beauté. Parmi ces essences, on rencontre, les espèces arborées indigènes (oliviers, pins d'Alep, chênes verts, pistachiers, lentisques, arbousiers) et des vivaces en cascades : *dimorphotecas*, *lantanas agathaea*, *carpobrutus*, lavandes, *arctotis*.

Dans le style des rocailleurs du XIXème siècle, une rocaille épouse la déclivité des talus. Fausse pierre, faux rochers aux formes rondes étranges sont sculptés dans le ciment et adoucis par d'harmonieuses compositions de plantes vivaces.



PARC VALMER

271 Corniche John Fitzgerald Kennedy · 13007

Marseille 3013

<https://www.marseille.fr/environnement>

Tarifs : Gratuit

Ouvertures

Du 01/01 au 31/12, tous les jours.

Du 1er septembre au 31 mai : ouverture des parcs de 7h à 19h

Du 1er juin au 31 août les parcs prolongent leurs horaires d'ouverture jusqu'à 21h

En cas d'alerte météo, pour la sécurité des usagers, les parcs et jardins peuvent être exceptionnellement fermés. Plus d'informations sur www.marseille.fr.

Trésors de Marseille

JARDIN DE LA COLLINE PUGET

Le plus ancien jardin public de Marseille.

En 1801, le préfet Charles Delacroix imagine de prolonger la nouvelle promenade créée sur l'emplacement des remparts sud de la ville (l'actuel cours Pierre Puget) par l'aménagement de la colline située en surplomb.

Soumis à de nombreux aléas politiques et financiers, les travaux, réalisés par les Ateliers de Charité, s'échelonnent sur plus de cinquante ans.

A l'époque, les problèmes dus à la topographie (transport de terre à dos d'âne, difficultés d'arrosage, écroulements répétitifs...) ralentissent fortement les travaux.

Les derniers agrandissements datent du Second Empire. La municipalité Honorat apporte un soin tout particulier à l'embellissement du jardin et adopte les plans de l'architecte-paysagiste Varre.

Le jardin de la Colline prend diverses appellations au cours des années pour devenir, en 1872, le jardin de la Colline Puget.

En 1878, la mise en place du buste de Pierre Puget au sommet de la colonne vient entériner cette décision.

L'aménagement central de ce jardin d'une surface de 1,3 hectare, au fort dénivelé, offre un espace ludique pour les enfants et propice au repos des adultes. Le bassin d'eau fut créé au XIXe siècle. De bois et de sable, l'espace des tous petits symbolise le passé. Les œuvres originales de l'atelier de Launay, une rivière sèche, une fontaine de sable, sont de bois sculptés dans la masse.

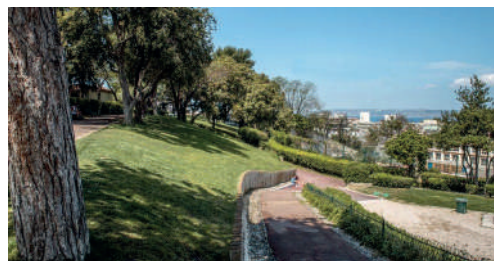
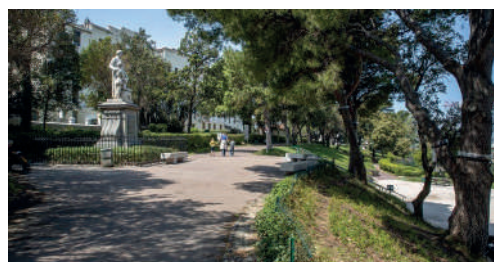

JARDIN DE LA COLLINE PUGET

Rue Abbé Dassy · 13007 Marseille 3013 <https://www.marseille.fr/environnement>

Afin de protéger les espèces présentées et de favoriser une visite sereine et apaisée, les visites libres et gratuites sont désormais soumises à inscription en ligne. <https://natureenville.marseille.fr/>

Du 01/01 au 31/12, tous les jours.

Du 1er sept au 31 mai de 7h à 19h

Du 1er juin au 31 août de 7h à 21h

En cas d'alerte météo, pour la sécurité des usagers, les parcs et jardins peuvent être exceptionnellement fermés. Plus d'informations sur www.marseille.fr.



**16 bd Louis Salvator
13006 MARSEILLE**
Mercredi Vendredi et Samedi
Pour les plus grands 18h30-21h
MERCREDI et SAMEDI 16H/18H enfants possible le matin 10H/12H



**Plus d'infos
TEL 06 75 77 70 27**



Venez découvrir le jeu d'échecs
ECHECS ACADEMY DE MARSEILLE
16, boulevard Louis Salvator 13006 Marseille

Le mercredi de 10h à 12h et de 13h à 15h
Le samedi de 14h à 18h
Pour les adultes le vendredi de 19h à 21h



Le respect, l'éthique, la compétitions, le partage,
l'inclusion et la mixité sont les valeurs du club.
Tout joueur, de tout âge et de tout niveau peut
jouer aux échecs.
Le jeu d'échecs améliore les résultats scolaires, la
concentration et la mémoire.

Cours d'essai gratuit

STAGES - VACANCES SCOLAIRES
S'AMUSER et PROGRESSER !

Du 14 au 19 juillet
Du 28 juillet au 1er août
Du 4 au 8 août
Du 11 au 15 août
Du 18 au 22 août
Horaires : 9 h-12h / 14h-17h



Contact : 06 28 62 00 87

guillaumephilippe3@gmail.com

<https://www.echecsacademydemarseille.com>



-30%
AVEC CE COUPON
OU LE CODE ODE30



NOUVEAU

MARSEILLE

1 - 6 - 7 - 8



SERVICES

- MESSAGES
- MINCEUR
- SOINS DU VISAGE
- COACHING SPORTIF
- SOPHROLOGIE

CONTACT

- 07 57 68 22 76
- contact.odebienetre@gmail.com

